JOURNAL HEBDOMADAIRE MUNICIPAL DE LA VILLE D'OISSEL-SUR-SEINE DU 26 NOVEMBRE 2026 - #286

LE P'TIT JOURNAL D'OISSEL-SUR-SEINE

#286



Marché de Noël du Comité des fêtes

Près de chez vous

À la cantine *(menus sous réserve de modifications)*

Lundi 30 novembre

Macédoine mayonnaise - Cervelas obernois ou aiguillette végétale - Lentilles - Vache qui rit - Clémentine

Mardi 1er décembre

Taboulé - Paupiette ou pavé de seitan - Haricots verts - Fromage lait mélangé - Eclair chocolat

Mercredi 2 décembre

Crêpe au fromage - Filet de poisson - Brocoli/chou-fleur - Samos - Grillé aux pommes

Goûter : Banane et biscuit

Jeudi 3 décembre

Coleslaw - Beignets de calamar /mayonnaise - Pommes de terre vapeur - Saint-Morêt - Mousse noix coco

Vendredi 4 décembre

Pdt vinaigrette - Galopin de veau ou steak végétal - Ratatouille - Rouy - Danette caramel

Origine France - Pêche durable - Végétarien - Agriculture biologique - viande française

ACPG-CATM-TOE : Hommage à France Elbert

Communiqué



France Elbert s'est éteint le 5 novembre dernier à l'âge de 89 ans.

Lors de son inhumation, le vendredi 13 novembre, un hommage lui était rendu par Michel Monnier, président des ACPG-CATM-TOE. *« Né en juin 1937, comme la plupart des jeunes de ta génération, tu feras ton service militaire en Algérie ; pour toi, ce sera d'août 1957 à décembre 1959. Tu entreras dans le bureau de notre association en 2014. En 2017, tu en seras le vice-président et secrétaire puis porte-drapeau en 2018. Tu recevras la plaquette de la Reconnaissance de la Fédération départementale. Discret, mais respectueux des règles établies, toujours disponible, tu as été un inlassable défenseur du Devoir de mémoire ; toujours de bon conseil, tu savais te mettre à l'écoute. Tu es devenu un maillon essentiel de notre association. Nous profitions de ta sagesse, et avons été heureux et fiers d'avoir travaillé à tes côtés. Pour moi, pour nous, tu resteras un ami pour qui le mot* « Amitié » *avait son sens véritable.»*

Nous adressons nos sincères condoléances à sa famille.

SANTÉ

DE GARDE LA NUIT ET LE WEEK-END

Médecins : en soirée, le week-end et les jours fériés : 116 117 (gratuit), 3624 SOS médecins (0,15€/min + prix appel)

Infirmières :

Mmes Bignet, Loisel et Rosay : 06 22 62 87 00.

Mme Henri : 06 22 11 76 08.

Mmes Guendouzi, El Kadiri, Flores-Ribeiro et Azizi : 06 59 26 71 11.

Mmes Guyard, Capron, M. et Mme Dumont : 02 35 65 34 49.

Mmes Marchand, Dorival et M. Legrand : 07 83 16 48 55, 02 35 61 60 74.

Mme Daniel : 07 68 08 12 71.

Pharmacies : permanences du jour au 32 37 (0,35€/mn + coût opérateur) ou sur www.3237.fr. Vous pouvez aussi installer l'application le pharmacien sur votre smartphone.

Chirurgien-dentiste, consultez le site internet CDO76, puis cliquez sur "Grand public" puis "Service de garde 76". Sur la carte interactive, choisir la commune, le nom du praticien et son numéro de téléphone s'affichent. Pour des raisons pratiques, contactez le cabinet le jour de la garde dès 9h afin d'obtenir un rendez-vous.

ÉTAT CIVIL

Mariage : David Bihel et Aurélie Renaux (21/11)

Décès : Corinne Clain (21/11)

Remerciements

- Toute la famille Zeghni, ses enfants et petits-enfants vous remercient chaleureusement de votre présence, de vos témoignages et de votre soutien lors des obsèques de **Mme Jeanne Masson "Mamie Jeanne"**. Un merci tout particulier au Dr Bouillé, à Séverine Daniel et Coraline ses infirmières, au CCAS (Sabrina, Mme Bodel et les aides à domicile), à l'ADMR et les auxiliaires de vie, à M. le Maire et toute l'équipe de la mairie, à la pharmacie Saint-Julien, aux pompes funèbres Closse pour leur soutien et présence quotidienne.

- Mme Christiane Elbert et ses enfants adressent leurs sincères remerciements aux infirmières du Bel-Air, au Dr Obin, à la pharmacie Saint-Julien, au service de soins palliatifs des Feugrais, et aux pompes funèbres Closse, ainsi qu'à toutes les personnes qui, à leur manière, ont suivi **M. France Elbert** tout au long de sa maladie.

Oissel sur seine

Ce numéro est une publication de la **mairie d'Oissel-sur-Seine**, place du 8 mai 1945, 76350 Oissel-sur-Seine. Tél. : 02 32 95 89 89 www.ville-oissel.fr - **Directeur de la publication :** Stéphane Barré. **Directeur de la communication** : Nicolas Frénel. **Rédaction et maquette :** Christine Marti, Nicolas Frénel, Charles Viansson Ponté, Grégory Caille. **Photos :** service Communication. **Service Communication :** 1bis, rue du Maréchal-Foch, 76350 Oissel-sur-Seine. Tél. : 02 32 95 89 93. Courriel : communication@ville-oissel.fr - ISSN : 0755-0928. Imprimé par Iropa, rue de la Roquette - parc de la vente Olivier, 76800 Saint-Etienne-du-Rouvray, à 6 200 exemplaires sur papier recyclé.

Commémorations

- Cérémonie à l'occasion du 64e anniversaire de la fin de la guerre d'Algérie, **samedi 5 décembre à 10h, au momument aux Morts** (place de l'Hôtel de ville).
- Cérémonie des anciens combattants du 71e régiment du génie **dimanche 6 décembre à 11h30, au monument aux Morts** du parc municipal.

Distribution des colis des seniors



A l'occasion des fêtes de fin d'année, la municipalité offre à tous les **seniors inscrits au registre** un colis festif composé de douceurs sucrées.
Une distribution drive aura lieu **jeudi 3 décembre**, pour ceux qui ont un moyen de locomotion, **sur le parking de la piscine (avenue d'Anderten), entre 9h et 15h30** sans interruption.
Une seconde distribution aura lieu **vendredi 4 décembre au Complexe sportif Germinal (avenue d'Anderten) de 9h à 14h30**, sans interruption.
Les personnes qui n'auraient pas eu leur coupon devront se présenter à la distribution du vendredi.
En cas d'indisponibilité à ces deux dates, vous pourrez récupérer votre colis au CCAS Eliane-Teumbeuf (rue de la Liberté) jusqu'au 8 janvier 2027.

Amicale retraite et loisirs

Sortie cabaret au Léon d'or (près de Fécamp) jeudi 21 janvier

Déjeuner spectacle qui vous transportera dans un monde de magie et de danses.
Prix : 115€ pour les adhérents, 130€ pour les extérieurs (si places disponibles).
Inscription lors des permanences du mardi, de 10h à 11h30, au studio d'animation (9bis, rue du Maréchal-Foch).
Renseignements : Martine au 06 69 90 57 34.



Bienvenue à Oissel-sur-Seine

Vendredi 20 novembre, les élus ont reçu les nouveaux arrivants sur la commune lors d'une cérémonie d'accueil en mairie. Le maire Stéphane Barré a rappelé lors de son discours l'importance du vivre ensemble si cher à la Ville d'Oissel-sur-Seine. Puis les élus sont allés à la rencontre des habitants et ont levé le verre de l'amitié.

Karaté : *On est tous singulier*

Communiqué

Le complexe Germinal a accueilli un grand évènement le week-end dernier : le championnat de Normandie de karaté combat et katas. Samedi 22 compétiteurs se sont affrontés dans toutes les catégories de minimes à vétérans. Le Karaté club d'Oissel (KCO) a encore brillé avec une participation très honorable. Le dimanche était dédié aux katas et au handisport pour le plaisir des participants mais aussi du public. Le professeur Rachid Senhaj a toujours défendu les différences qui pour lui n'en sont pas *"puisqu'on est tous singulier"*. Pour sa première participation, Mohammed Farah a décroché la 3e place dans la catégorie des Trisomiques 21. Malgré le trac et l'appréhension, il a répondu présent et a défendu les couleurs de son club et de sa ville. Son professeur est fier de lui. Rachid Senhaj, ainsi que le comité directeur de la Ligue de Normandie et la fédération de karaté tiennent particulièrement à remercier la Ville pour la mise à disposition du complexe sportif Germinal qui a permis ce rassemblement où les karatékas normands se sont affrontés dans un esprit convivial.



LES RÉSULTATS

TENNIS DE TABLE
R2 NQTT4/Oissel1 : 2-12
R4 Oissel2/AP Pacy-Ménilles : 2-12
D4 ASC Bonsecours6/Oissel5 : 10-4

FOOTBALL
1re/Red Stars : 1-2
1B/Gisors : 2-6
Caudebec/1C : 2-3
Mun Havre/U18 R2 : 4-1

BASKETBALL
Déville/U11 2 : 36-5
U13/SSCC : 15-43
U15/Petit-Couronne : 42-44
Cléon/U15 : 63-66
U18 1/Montville : 77-36
U18 2/Césaire : 40-71
U21/Rouxmesnil : 63-80
Yerville/DM3 : 103-39
DF2/Rouxmesnil : 34-28
DM2/HDR : 71-99
Louversey/RM3 : 56-100

LES RENCONTRES

BASKETBALL
Salle Jean-Jaurès
Samedi 28 novembre
14h : U13/Petit-Couronne
15h30 : U181/Yerville
Dimanche 29 novembre
10h : DM2/Bondeville
15h30 : RM3/VDR

FOOTBALL
Stade Marcel-Billard
Samedi 28 novembre
10h : Plateau U7 et U11
13h : U12 R/Cherbourg
14h : U13D2/Pt-Couronne
15h30 : U15 D1/Le Houlme
U18 D1/St-Aubin
18h : 1re/Red Stars
Dimanche 29 novembre
10h : U16R2/Dieppe
12h30 : U18R2/Gd-Quevilly
14h30 : 1B/Gisors
Sen F/Caux FC

Oissel Transports, au service de l'industrie

Vendredi 20 novembre, le député Edouard Bénard était en visite à *Oissel Transports*. Accompagné du maire Stéphane Barré, ils ont pu découvrir les différents métiers et infrastructures de ce maillon essentiel dans l'activité industrielle seinomarine.
Le président de l'entreprise, Jean-Philippe Salliot, et le responsable commercial Jean-Michel Zuniga, ont présenté aux élus cette filiale du *Groupe Charles-André (GCA)*, dont les 10 640 employés et 15 000 unités de transport sont présents dans 15 pays.



Le député Edouard Bénard, le président de Oissel Transports Jean-Philippe Salliot, et le maire Stéphane Barré.

À Oissel-sur-Seine depuis 1981

Oissel Transports et ses 200 salariés assurent essentiellement la distribution en vrac de produits chimiques et gaziers, en régional surtout, mais aussi en national et à l'international. Particulièrement impliquée dans sa démarche RSE, l'entreprise intègre également sur son site une unité de lavage, *Lavaseine*. La structure, qui mobilise 15 salariés, dispose de sa propre station d'épuration et d'un équipement spécifique permettant le nettoyage de tous types de produits en citerne.
Premier employeur de transport routier de Seine-Maritime, *Oissel Transports* investit toute l'année pour être prête à relever les défis de demain : recrutement/formation (l'Exel Tour de GCA présente de façon itinérante les métiers du transport et de la logistique), maintenance, ou encore l'électrification progressive du parc de véhicules ■

Oissel Transports - GCA
165 rue des Matureaux
Contact : 02 35 66 22 22
www.charlesandre.com

Fibre, ADSL… Ne perdez pas le fil !



Internet est aujourd'hui au cœur de toutes les démarches. Difficile de s'en passer ! En cas de coupure, plus d'accès à nos sites favoris, plus de messagerie. Et en cas d'abonnement à une offre groupée, plus de téléphone et plus de télévision parfois. Premier conseil : ne paniquez pas ! Ensuite, évaluez votre situation :

1 - Dans tous les cas : **contactez d'abord votre fournisseur d'accès** (Orange, Free, Bouygues, SFR…). Il est le seul à pouvoir juger si le rétablissement du réseau relève de sa responsabilité ou de l'entreprise en charge des infrastructures. Lui seul sera en capacité le cas échéant de missionner un technicien pour réparer le réseau.

2 – **Signalez éventuellement l'incident à la mairie :** si un boîtier ou une armoire de rue est ouvert, vandalisé ou détruit, la mairie peut intervenir auprès des gestionnaires de réseau pour sécuriser les lieux.

3 – **Si l'incident concerne une ligne ADSL :** contact auprès d'Orange uniquement, qui est à ce jour le seul gestionnaire de ce réseau (connexion à partir d'un autre réseau sur le portail « Diagnostic Orange » ou appel au 3900 – service et appel gratuit) ■

Attention : les délais de réparation peuvent parfois s'avérer plus ou moins longs selon la nature des dégâts et la disponibilité des opérateurs.

Les étals du marché, épisode 4





Pour cette nouvelle sortie sur le marché hebdomadaire, la rédaction jette son dévolu sur deux stands dont les noms se marient à merveille. On commence par ***les Folies de Lulu***, nom sous lequel Ludivine Olivier habille les dames de la tête aux pieds. « *Je vends des vêtements, chaussures, accessoires… Je propose une collection moderne qui suit la mode et les saisons, pour toutes les silhouettes, petites et grandes tailles. Je sélectionne régulièrement des nouveautés chez mon fournisseur pour diversifier mon stock.* » Il y a donc toujours un intérêt à jeter un œil à ce stand où se mêlent des pièces unies, colorées et divers motifs. Et sur sa page Ludivine Olivier, des rendez-vous Facebook live permettent de prévisualiser des articles et les réserver.

Dépaysement assuré avec ***Les délices de Liza*** qui font voyager vos papilles outre-Méditerranée. Liza Maataoui prépare sur place des spécialités culinaires du Maroc, son pays d'origine. « *J'ai fait une école hôtelière française mais je préfère partager les plats de mon enfance. Je propose couscous, tajines (poulet miel amandes, poulet citron olives, agneau pruneaux, veau sucré salé) et pâtisseries orientales. J'ai un labo au Petit-Quevilly, je cuisine sur les marchés des environs et je peux être chef à domicile pour des événements familiaux ou d'entreprise. Je ne travaille que des produits frais. Pour mes légumes, je me fournis auprès d'un maraîcher à Montville. Et je peux adapter mon plat en cas d'allergie à un aliment par exemple.* » Pour passer commande : 07 66 60 82 47 ■

Des soins pour se sentir bien

Prenez les initiales de Julie Lecomte et son domaine d'activité ; l'enseigne *JL bien-être* est née le 26 octobre ! « *Étudiante, je m'orientais vers un CAP coiffure mais j'ai changé de voie. Après divers emplois, notamment dans le téléconseil, j'ai repris une formation head spa.* » Opérant une boucle autour du cheveu, le parcours de Julie n'est donc pas capillotracté. L'expérience relaxante du head spa, une tendance originaire du Japon, allie massage crânien et soins du cuir chevelu et du cheveu. « *Je réalise d'abord un diagnostic avec une caméra spécifique en vue d'appliquer les produits adaptés.* » Julie est également spécialiste du drainage lymphatique brésilien, visage et corps. « *Ce modelage sculptant stimule la lymphe et la circulation sanguine en vue d'affiner la silhouette. Le massage est dynamique et soulage notamment les jambes gonflées. Une cure de plusieurs séances peut être conseillée pour de meilleurs résultats.* » L'offre sera prochainement complétée par l'arrivée d'une machine



boost collagène, pour un soin anti-âge tonifiant et repulpant la peau. Osselienne, la gérante tenait un salon au Thuit-de-l'Oison, mais l'activité s'est avérée trop calme dans la campagne euroise. Elle saisit l'opportunité dans sa ville, espérant naturellement une fréquentation plus importante. « *J'habite tout près et l'école de mes enfants est également proche. C'est très confortable.* » Julie propose des cartes cadeaux – une bonne idée à l'approche des fêtes. Elle accepte des paiements en plusieurs fois pour les cures et organise des créneaux spéciaux pour découvrir le head spa à prix réduits ■

JL bien-être
3 rue Jean-Baptiste Pigerre
Du lundi au samedi de 10h à 19h sans interruption sur rendez-vous uniquement
Tél. 06 62 27 78 14

C'est Noël avant l'heure !



Le 14 octobre dernier, Gribouille et Chérubin, les personnages phares de la Compagnie Marceline, venaient faire des farces à Oissel-sur-Seine avec leur spectacle « Fripon et Compagnie ». Vous les avez aimés ? Vous souhaitiez les voir mais vous les avez manqués ? Bonne nouvelle : l'École municipale de musique et de danse convie de nouveau ce charmant duo qui s'interrogera cette fois dans la pièce « C'est qui Noël ? ». Une question de circonstance à l'approche des fêtes et un beau cadeau pour le public afin de bien démarrer le mois de décembre. La représentation est gratuite et à savourer en famille à partir de 4 ans.

Gribouille et Chérubin, ces deux curieux habitants des nuages, sont responsables d'envoyer les bêtises et les punitions aux enfants de la Terre. Un matin, au cœur de leur bureau céleste, un étrange cadeau fait son apparition, portant l'étiquette "Cadeau de Noël". C'est le début d'une aventure pleine de surprises : retrouver ce fameux Noël et lui rendre son cadeau. Sans rien savoir de ce qui les attend sur Terre, nos deux compagnons s'y aventurent, prêts à découvrir un monde magique et rempli de merveilles. Ils vont alors plonger dans un univers fascinant, où ils rencontreront un Père Noël un peu farfelu, un sapin qui cache bien des secrets, des chansons qu'ils ne peuvent s'empêcher de chanter à tue-tête et un réveillon joyeux et festif.

Avec ce spectacle rempli d'humour, de musique, de chants, d'interactivité et de magie, Gribouille et Chérubin partent à la découverte des traditions de fin d'année ■

Mercredi 2 décembre, 18h
Auditorium Roland-Leroy
Entrée libre sur réservation obligatoire : 02 35 66 00 87

Le Petit Prince en concert illustré

« *S'il-vous-plaît… dessine-moi un concert !* » ; telles pourraient être les paroles du mystérieux petit garçon originaire de l'astéroïde B 612, au sujet du rendez-vous programmé la semaine prochaine à Oissel-sur-Seine. Son histoire intemporelle a bercé bien des générations et continue de nous faire rêver, parfois sous des formes inattendues. Le compositeur Marc-Olivier Dupin et le dessinateur Joann Sfar conjuguent leurs talents pour revisiter en musique et en illustrations le héros d'Antoine de Saint-Exupéry.

L'auteur écrivait : « *les grandes personnes ne comprennent jamais rien toutes seules* ». Mais peut-être qu'aidées par deux artistes aux âmes d'enfant, elles réussiront à saisir un peu du *Petit Prince*, l'ouvrage le plus traduit après la Bible !

Marc-Olivier Dupin a composé une musique pour petite formation interprétée par les musiciens de l'Ensemble de l'Opéra Normandie Rouen, pour illustrer ce conte à la fois joyeux, naïf, innocent et en même temps d'une grande profondeur, qui parle de la vie, de l'amour et de la mort, tout en comportant plusieurs niveaux de lecture. Mêlée aux dessins de Joann Sfar, l'auteur du célèbre *Chat du Rabbin*, et portée par la voix du récitant Benoît Marchand, cette version moderne, colorée et dynamique du livre culte fera souffler un vent de fraîcheur. Pas de doute : petits et grands vont l'apprivoiser ! ■





Jeudi 3 décembre, 18h30
Espace Aragon
Tout public à partir de 6 ans
Tarifs : 13,40€ / 9,40€ / 6,70€ (carte Labo)
15,40€ (tarif famille 1 adulte + 1 enfant)
Réservations : resa.billetterie@ville-oissel.fr / 02 32 95 61 17

> VEN 18 DÉC.

Expo des adhérents de l'atelier photo du Cercle, service Communication

VEN 27 NOV.

Marché d'Oissel, 14h>20h, place de la République

SAM 28 NOV.

Marché de Noël de la guinguette, 10h>20h, quais Stalingrad

Harengade du Comité de jumelage, 9h studio d'animation et 11h foyer municipal

CINE **28 et 29 nov.**, Espace Aragon* (ci-dessous)

DIM 29 NOV.

Loto de l'Adal, 14, Palais des congrès

MAR 1ER DÉC.

Permanence France services, 9h>12h, CCAS

Anim' seniors, 11h30, salle normande

MER 2 DÉC.

Permanence d'un architecte conseil en urbanisme et environnement, 9h>12h, Pôle technique Maurice-Haule sur rendez-vous au 02 32 95 89 85

Atelier *Ensemble décorons la médiathèque*, 14h, Galilée

Spectacle : *C'est qui Noël ?*, 18h, auditorium Roland-Leroy (p.6)

JEU 3 DÉC.

Distribution des colis des seniors (drive), 9h>15h30, parking de la piscine (p.3)

Repas de fin d'année de l'UNRPA, 12h, Palais des congrès

Concert : *Le petit prince*, 18h30, Espace Aragon (p.6)

VEN 4 DÉC.

Distribution des colis des seniors, 9h>14h30, hall de Germinal (p.3)

Marché d'Oissel, 14h>20h, place de la République

SAM 5 DÉC.

Marché de Noël du Comité des fêtes, 9h>17h30, Palais des congrès (p.8)

Cérémonie anniversaire de la fin de la guerre d'Algérie, 10h, monument aux Morts (p.3)

Les aventuriers de papiers, 11h, Galilée

CINEMA ***Wild horse nine*** 16h, ***Club kid*** 18h30, ***L'affaire Marie-Claire*** 21h, Espace Aragon*

DIM 6 DÉC.

Cérémonie du 71e régiment de génie, 11h30, parc municipal (p.3)

Super loto de Noël du Comité des fêtes, 14h, Palais des congrès

CINEMA ***Un bon patron*** 15h30, ***Kwibuka, se souvenir*** 18h, Espace Aragon*

LUN 7 & MAR 8 DÉC.

Atelier *Chemins de l'emploi*, 9h30>12h, mairie

MAR 8 DÉC.

Permanence France services, 9h>12h, CCAS

* sous réserve de modification
Plus d'info sur allocine.fr ou ville-oissel.fr

À L'ESPACE ARAGON SAMEDI 28 ET DIMANCHE 29 NOVEMBRE



SAMEDI 16H — 1h29

ANIMATION - Lucy vit avec sa famille dans un village sur une petite île isolée. Ses dons extraordinaires suscitent le rejet des habitants. Lorsqu'elle rencontre Milly - une petite fille qu'elle seule peut voir - Lucy embarque dans une grande aventure pour percer le secret de ses mystérieux pouvoirs.



SAMEDI 18H30 — 1h36

DOCUMENTAIRE (VOST) - Le long d'une route oubliée, la famille O'Reilly vit dans une vieille caravane échouée au milieu des champs. Pa, Lisa et leurs dix enfants traversent les saisons dans ce fragile château de tôle, héritiers d'un mode de vie en sursis. Menacés d'expulsion, leur équilibre de fortune vacille mais ils résistent, fidèles à leurs traditions.

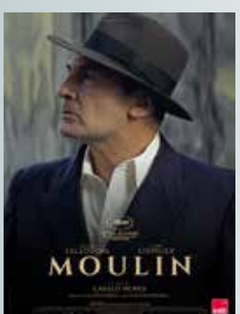

SAMEDI 21H — 2h14

DRAME - Juin 1943, Jean Moulin, chef de la Résistance, est arrêté alors qu'il tente de réunifier les forces de l'Armée Secrète. Interrogé par Klaus Barbie, le chef de la Gestapo de Lyon, Moulin est entraîné dans une confrontation implacable. Son ultime combat face à la manipulation et la brutalité commence. Le destin de la France libre en dépend.



DIMANCHE 15H30 — 2h14

DRAME - Anastasia, jeune danseuse, intègre l'Opéra de Paris. Alors qu'elle répète l'Orpheus, un opéra maudit qui aurait été composé par le Fantôme de l'Opéra, elle tombe amoureuse d'un mystérieux pianiste. À l'approche de la première représentation, entre accidents inexpliqués et révélations troublantes, elle se trouve plongée dans une histoire d'amour impossible.



DIMANCHE 18H — 1h37

COMÉDIE DRAMATIQUE - Sarcelles, 1995. Erika élève seule ses deux enfants. Sa fille Abigaëlle se persuade que son père, qu'elle n'a jamais connu, l'aime en silence quelque part. Lorsqu'elle se met en tête de le retrouver, Erika se sent obligée de l'aider, tout en cherchant à la protéger. En grandissant, la quête d'Abigaëlle se transforme en obsession.

Tarifs : **6,20€, 4,20€** (réduit), **3,10€** (carte Labo) / Bandes-annonces sur *ville-oissel.fr*

Marché de Noël du nouveau Comité des fêtes



Samedi 5 décembre de 9h à 17h30 Palais des congrès

À l'approche de cette fin d'année, le Comité des fêtes organise son traditionnel marché de Noël : un rendez-vous convivial et familial, et une occasion privilégiée pour trouver des idées cadeau originales !

Après de nombreuses années d'engagement bénévole à rythmer de façon festive les moments de célébration et de détente de tous les Osseliens, l'équipe mobilisée autour de Christine Lopez a décidé de passer le relais : depuis le 14 septembre dernier, un collectif largement renouvelé de volontaires emmenés par Aldéric Gelhaye, s'est engagé à poursuivre l'aventure du Comité des fêtes !
En parallèle d'un premier loto de fin d'année, les nouveaux membres ont eu à cœur de maintenir et d'organiser le traditionnel marché de Noël au Palais des congrès. Aux côtés des associations locales (la Société d'histoire, les Majostars, l'Association d'aide et de loisirs créatifs et Loisirs et animations de l'hôpital d'Oissel), les professionnels présents proposeront à la vente des gourmandises traditionnelles : miel, pain d'épices, pâtisseries/confiseries, confitures...
Entre deux passages des mascottes surprises de la journée, les visiteurs retrouveront également des idées de cadeaux artisanaux : marque-pages, porte-clefs, centres de tables, couronnes de Noël, bougies et savons, créations d'objets personnalisés en bois, cartes de Noël, scrapbooking, créations de papier, bijoux en fleurs, en acier inoxydable, en cuir, en pierres naturelles…
Mais aussi des sacs à pains, corbeilles pour lingettes et bonbons, essuie-main à suspendre, tabliers adultes et enfants, boites à mouchoirs, serviettes, sets de tables, dessous de verres, doudous et hochets, pochoirs, articles au crochet, bracelets, bouillottes sèches, pochettes de téléphone... Et plein d'autres surprises !

N'hésitez pas à venir avec votre bonnet de Noël et/ou votre pull moche !
Un beau moment festif vous attend. Venez nombreux ! ■

De 10h à 12h et de 14h à 17h

- Présence du père Noël (1 photo offerte)
- Présence du magicien Maximus (tours de magie et illusions pour petits et grands !)
- Concours de dessin pour les enfants de 3 à 11 ans (bons d'achat Smyths Toys à gagner)
- Tombola : remportez un panier garni !
- Buvette : café, thé, chocolat chaud maison, boissons soft…
  Restauration : viennoiseries, sandwichs, crêpes…

Parking gratuit
Bus : F3 arrêt complexe sportif

