



LE P'TIT JOURNAL D'OISSEL

#199





ÉLECTIONS
EUROPÉENNES
Dimanche 9 juin 2024



Près de chez vous

À LA CANTINE (menus sous réserve de modifications)

Lundi 10 juin

Betteraves vinaigrette  - Spaghettis à la bolognaise  ou omelette au gruyère - Spaghettis - Boursin - Danette vanille - Pain normand 

Mardi 11 juin



Saucisson à l'ail ou concombre - Poisson pané  - Julienne de légumes - Vache qui rit - Salade de fruits - Pain normand 

Mercredi 12 juin

Mousse de canard - Fricadelle de bœuf  - Riz - Fromage - Banane - Pain normand 

Goûter : Pain au chocolat

Judi 13 juin

Carottes râpées  - Œufs durs sauce aurore  - Pommes vapeur - Mini Leerdamer - Choco trésor - Pain normand 

Vendredi 14 juin

Taboulé  - Haut de cuisse de poulet  ou tarte aux poireaux - Garniture de légumes - P'tit Louis - Yaourt sucré - Pain normand 

 Origine France -  Pêche durable -  Végétarien -  Agriculture biologique -  France  Viande française

SANTÉ

DE GARDE LA NUIT ET LE WEEK-END

Médecins : en soirée, le week-end et les jours fériés : 116 117 (gratuit), 3624 SOS médecins (0,15€/min + prix appel)

Infirmières :

M^{mes} Bignet, Loisel et Rosay : 06 22 62 87 00.
M^{mes} Dujardin : 06 67 62 07 61 et Henri : 06 22 11 76 08.
M^{mes} Guendouzi, El Kadiri et Flores-Ribeiro : 06 59 26 71 11.
M^{mes} Guyard, Capron, M. et M^{me} Dumont : 02 35 65 34 49.
M^{me} Marchand et M. Saussey-Guillaumat : 06 09 98 64 39, 02 35 61 60 74.
M^{mes} Michel et Wable : 09 52 31 15 96, 07 68 08 12 71

Pharmacies : Le syndicat des pharmaciens vous informe par téléphone des permanences du jour au 32 37 (0,35€/mn + coût opérateur) ou sur www.3237.fr. Vous pouvez aussi installer l'application le pharmacien sur votre smartphone.

Pour le chirurgien-dentiste, contactez-le au 02 35 15 81 27.

ÉTAT CIVIL

Naissances : Jeanne Vaillant, Alexandre Blessel

Mariage : Jean-Paul Mazure et Catherine Héliot

Décès : M. Albert Pannier, M^{me} Thérèse Simon

VOS ANNONCES

A VENDRE

● **Tente** de camping 4 personnes 100€.

06 41 28 54 89 (17h)

● **Table** de cuisine bois et 3 chaises, 25€.

06 52 33 81 21

● **Aquarium** 10l 20€, **cafetière**

programmable 15€, **panier siège** pêche

40€, **cric** hydraulique 20€. 06 34 45 56 03

● **Vêtements** garçon 24 mois à 3 ans 1€

pièce, fille 9 à 12 mois 1€ pièce.

06 88 28 66 68

● **Table** de chevet bois 20€, **coffret** 10

CD Dalida 30€, CD

Les enfoirés 3€/CD, **lit pliant** en toile pour

bébé 15€, **vêtements** fille 12 ans.

06 71 57 14 78

● **Pantalon** noir T.52 30€, **robe** noire T.48

30€. 06 75 13 99 94

● **Canapé** 3 places, 290€. 06 83 45 28 93

● **Sèche-serviette** mural 300W, TBE, 120€

à déb. 06 28 69 16 74

● **Commode** ancienne avec marbre noir, 5

tiroirs, 80€, **machine à coudre** électrique 40€, **table** basse 2 tiroirs, 15€. 06 09 49 23 96

● **Chambrée** en chêne :

lit 2 pers., armoire, table de chevet, TBE, 200€,

canapé + 2 fauteuils en cuir, TBE, 250€,

salle à manger : buffet, table monastère, 6

chaises, 200€. 06 28 32 73 93

● **Vélo** électrique Toplife 26" autonomie

90km TBE 400€, **Dacia 2023 Sandero**

Expression+ (1900km, garantie 2026)

Eco-G100, 18 500€. 07 86 75 36 98

EMPLOI

● **Cherche heures de ménage, repassage,**

retouche, aide à la personne.

06 20 99 62 63

● **Cherche heures de ménage, repassage.**

06 66 12 64 87

PERDU

● **Couteau** à champignons avec

cordon et bracelet à mousqueton en forêt

près des Violettes, d'une grande valeur

sentimentale. 06 36 85 06 69

DIVERS

● **Vide-maison** les 15 et 16 juin, de 9h à

18h, au 19, rue de la République.

Centre de loisirs Charlie-Chaplin

Pour les vacances d'été, les inscriptions se déroulent jusqu'au jeudi 4 juillet, uniquement sur rendez-vous 02 35 91 81 50. **Places limitées !**

Pour une première inscription :

- Carnet de santé de l'enfant
- Avis d'imposition 2023
- Justificatif du montant des allocations familiales
- Courier Caf Aides aux temps libre

RÉSULTATS DE FOOTBALL

St-Aubin/Vétérans : 3-1
Sen Fém/Sommery : 5-4
Rouen AC/U15 D2A : 1-4
U14F/Dieppe : 1-7



Ce numéro est une publication de la **mairie d'Oissel-sur-Seine**, place du 8 mai 1945, 76350 Oissel-sur-Seine. Tél. : 02 32 95 89 89 www.ville-oissel.fr - **Directeur de la publication** : Stéphane Barré. **Directeur de la communication** : Nicolas Frénel. **Rédaction et maquette** : Christine Marti, Nicolas Frénel, Charles Viansson Ponté, Erwan Blin. **Photos** : service Communication, Lola Jourdain et Didier

Baligout. **Service Communication** : 1bis, rue du Maréchal-Foch, 76350 Oissel-sur-Seine. Tél. : 02 32 95 89 93. Courriel : communication@ville-oissel.fr - ISSN : 0755-0928. Imprimé par Iropa, rue de la Roquette - parc de la vente Olivier, 76800 Saint-Etienne-du-Rouvray, à 6500 exemplaires sur papier recyclé.

France Makkaan Coumba

**Concours de pétanque samedi
8 juin, au parc municipal**

En doublette 10€.
Inscriptions de 13h30 à 14h.
Jet du but à 14h30.
Buvette et petite restauration
sucrée.

**Soirée paëlla, à partir de 19h, à
la salle normande**

10€ la part, vente à emporter ou
sur place.
Réservations au 06 03 35 75 26.



Solinor

**Les 22 et 23 juin, de 6h à 18h30,
plaine des Landaus**

4€/m. Sans réservation.
Renseignements : 06 67 18 05 14
ou 06 29 55 65 91.

Belle compétition pour les cavaliers de Charcot

Comme l'année dernière,
certains de nos cavaliers du
collège Charcot sont allés
défendre ses couleurs lors
d'une compétition UNSS !
Les élèves ont assuré
une belle performance
à Conches-en-Ouche
pour les championnats
académiques d'équifun,
mercredi 22 mai.



L'équipe 1, composée de Imani Duquenne, Lohane Haddad, Anna et Alyosha Oross termine 2^e (comme l'an passé). L'équipe 2 avec Margaux Duval, Tom Lemaître, Mayllé Coulibaly et Lauranne Carri termine 3^e sur 11 équipes engagées. Elles étaient accompagnées par les deux jeunes officielles Léa Boucher et Sianah Sanches Valera. Félicitations à toutes et à tous pour cette belle compétition.

Réunion publique projet de parc photovoltaïque Galilée par Sem Aser et Valorem

**Jeudi 13 juin, à 18h30, à la médiathèque
Galilée par Sem Aser et Valorem**

Campagne de financement participatif
ou comment investir, début des travaux,
impact sur le voisinage ?

Avec des photomontages et la présence
des experts mobilisés sur le projet pour
répondre à vos questions.

Été sportif

Inscriptions au service des Sports (complexe
sportif Germinal) avec le carnet de santé (ou
de la photocopie des pages de vaccination),
la feuille d'imposition ou de non-imposition
2023 (sur les revenus 2022), un justificatif
des dernières prestations Caf mensuel, la
carte ou le numéro d'allocataire Caf, la liste
nominative des personnes susceptibles de
venir chercher l'enfant en fin de séance.

Comment vivrons-nous en 2050 ?

Comment concilier urgence climatique et préparation d'un
avenir plus juste pour nous tous ? Ces questions sont au cœur
des réflexions qui vont être engagées par la Métropole Rouen
Normandie à l'occasion de la révision de deux documents
stratégiques pour le territoire : le SCoT AEC (Schéma de
Cohérence Territorial – Air Energie Climat) et le PLUi (Plan Local
d'Urbanisme intercommunal).

Ces réunions auront lieu à proximité d'Oissel :

- Vendredi 7 juin à partir de 18h30 : Sotteville-lès-Rouen
(salle Ambroise Croizat – avenue de la Libération)
- Mardi 11 juin à partir de 18h30 : Elbeuf (salle Franklin en
mairie d'Elbeuf)

Pour de plus amples informations, vous
pouvez consulter le site suivant : <https://jeparticipe.metropole-rouen-normandie.fr/concertation-publique/notre-projet-de-territoire-pour-la-metropole-en-2050>.



La Seine à vélo

Une enquête publique se déroulera du
vendredi 14 juin (14h30) au mardi 16 juillet
(12h), relative au projet d'aménagement de
l'itinéraire «La Seine à Vélo – secteur amont»
sur le territoire de la Métropole Rouen Normandie, dont la
commune d'Oissel.

Le commissaire-enquêteur assure plusieurs permanences afin
de recevoir les observations du public et sera à Oissel samedi 6
juillet, de 9h à 12h, en mairie. **+ de détails sur ville-oissel.fr**



Les Voyageurs Bar / Brasserie

**Menu spécial Fête des pères
Dimanche 16 juin
à 29€90**

Avocat crevettes sauce cocktail
ou Melon à l'italienne

Entrecôte sauce béarnaise ou au poivre
ou Joue de lotte à la crème de ciboulette
ou Magret de canard à l'orange

Frites, haricots verts et/ou riz

Fromage

Dessert

**Réservations : 09 61 63 59 84
76, rue du Maréchal-Foch - Face à la gare d'Oissel**

Shana's & Co, restaurant et traiteur traditionnel



Elisa et Wilfried Etienne ont installé depuis mi-mai à Oissel leur activité de traiteur, et ouvert en même temps le restaurant Shana's & Co, s'inspirant pour cette enseigne du prénom de leur fille. Sur le rond-point au pied du pont de Tourville, de lourds travaux ont été nécessaires pour rendre l'établissement fonctionnel et accueillant. La salle très lumineuse permet d'accueillir désormais entre 40 et 50 couverts le midi, autour d'un plat ou de formules avec entrée et/ou dessert, le tout cuisiné maison avec des produits frais : poulet basquaise, escalope, bavette, cabillaud... Une cuisine traditionnelle simple à déguster également en groupe (séminaires, anniversaires, etc.) puisqu'il est possible de privatiser la salle le soir ou le week-end sur réservation ! Pour la partie traiteur, Wilfried (30 ans de métier !) s'adapte

à tous types de mariage et d'évènements, avec des menus préétablis ou personnalisables...

Le couple continuera à aménager les lieux dans les prochaines semaines : agrandissement de la terrasse à l'extérieur côté jardin, et dès le 15 juin, mise en place d'un brunch le dimanche midi sur réservation, avec des préparations salées et sucrées, et très prochainement des viandes au brasero... ■

Shana's & Co
13 rue Edouard-Vaillant
Contact : shanastraiteurs@gmail.com
Tél. : 06 03 91 42 93
shanastraiteur.eatbu.com

Douceurs de l'orient à déguster !

Sana Mejri a toujours été passionnée de cuisine. Arrivée à Oissel il y a cinq ans, elle a décidé de se professionnaliser et de partager un peu de ses origines tunisiennes en proposant la confection et la vente en ligne de pâtisseries orientales !

Pour proposer le plus large choix possible, Sana s'est également formée pour élaborer aussi d'autres gourmandises du Maroc, d'Algérie ou du Liban... Ses mets sucrés et parfumés mêlent fruits secs, miel, sirops et autres enrobages colorés aux saveurs d'orient. A côté des traditionnels baklava et cornes de gazelle, Sana propose également de multiples créations qu'elle adapte volontiers suivant les occasions : fêtes, naissance fille ou garçon, anniversaires...

Elle propose des plateaux variés à partir d'une vingtaine de pièces, pouvant bien-sûr aller bien au-delà : au mois de juin prochain, des mariés lui ont déjà commandé plus de 800 pièces ! Ce qui n'inquiète aucunement Sana Mejri, qui pour les grosses commandes propose également un service de livraison ■

Créations à découvrir sur Instagram
 (@bonheur_et_douceur_de_lorient),
Facebook (recettes faites maison)
Contacts : 06 59 62 34 57 / sanabenhassine04@gmail.com



Quels sont tes rêves ?

Jeudi 30 et vendredi 31 mai, le rideau s'est levé sur un spectacle de danse classique et contemporaine envoûtant, présenté par les élèves de l'École municipale de musique et de danse (EMMD). Sur la scène du théâtre Aragon, la danse et la musique ont transporté le public dans un monde de rêve et de magie.

Quels sont tes rêves ?, le thème et le titre du spectacle mis en scène par Sophie Durremberger professeure à l'EMMD, était développé et présenté au public à travers des chorégraphies

inspirées et des costumes féeriques. Chaque mouvement, chaque geste des danseurs semblait raconter une histoire, captivant l'auditoire du début à la fin.

Les applaudissements nourris ont salué la performance des jeunes artistes, témoignant de l'émotion suscitée par ces deux soirées oniriques, résultats de la saison qui touche à sa fin.

Les spectateurs sont repartis des étoiles plein les yeux, emportant avec eux un souvenir de ces moments fantasmagoriques et colorés ■



+ de photos sur :
ville-oisssel.fr





Les 30 et 31 mai derniers, de grandes olympiades scolaires ont été organisées dans les différents équipements sportifs de l'Espace Daniel-Horlville : stade Marcel-Billard, piscine Claude-Lebourg et complexe sportif Germinal. Ces deux jours activement préparés depuis plusieurs mois par les jeunes sportifs participant ont rassemblé 791 élèves des écoles primaires municipales et 52 élèves de l'école Saint-Joseph.

A l'instar des Jeux olympiques à l'honneur cette année en France, les deux journées ont débuté par une cérémonie d'ouverture au son d'un boléro de Ravel revisité : défilé des classes et présentation des blasons préalablement réalisés par chacune, hymne des enfants d'Oissel, relais et allumage de la flamme olympique...

Dans son discours, le maire Stéphane Barré a souligné la forte implication des services municipaux concernés et remercié l'ensemble des acteurs qui ont contribué au succès de ces journées festives et sportives : Comité régional olympique sportif (CROS) de Normandie, directions et équipes éducatives des écoles, associations sportives osseliennes, familles et accompagnateurs... Avant d'évoquer le rêve de Pierre de Coubertin lorsqu'il fonda le Comité international olympique il y a 130 ans : « *renouer avec le sport et l'activité physique qui jouaient un rôle clé dans l'éducation des jeunes Grecs de l'Antiquité. Mais surtout, promouvoir la paix internationale en rassemblant des athlètes et spectateurs du monde entier !* »

De nombreux élus municipaux étaient présents à ses côtés, parmi lesquels les adjoints Séverine Botte (Politique de la ville), Auberie Martin (Jeunesse), Danielle Guégan (Éducation) et Johan Petit (Sport), ainsi que les représentants du Conseil municipal des enfants (CME), Adeline Agratina, conseillère pédagogique de circonscription (Direction des services départementaux de l'Éducation Nationale), et Franck Meyer, responsable du réseau d'éducation prioritaire (Rep-Charcot).

Dans le cadre des futurs jeux de Paris 2024, le Comité olympique rappelait récemment les trois valeurs que véhiculent désormais ce rendez-vous sportif international : amitié, respect, excellence. Un triptyque adopté par l'ensemble des jeunes compétiteurs au fil des nombreuses épreuves sportives de ces deux jours, qui se sont terminés par une remise des médailles bien méritée... ■



+ de photos sur
ville-oissel.fr

ÉLECTIONS EUROPÉENNES

Du 6 au 9 juin prochains, les électeurs des 27 pays membres (450 millions d'électeurs !) de l'Union européenne sont appelés à renouveler le Parlement européen. Le scrutin ne comporte qu'un seul tour, et les Français éliront leurs représentants dimanche 9 juin 2024.

Liste des bureaux de vote

- **bureau 1** : foyer municipal (quai Stalingrad)
- **bureau 2** : mairie
- **bureau 3** : école Louis-Pasteur (rue Gustave-Lecomte)
- **bureau 4** : école Jean-Jaurès (entrée rue de Picardie)
- **bureau 5** : école Jean-Jaurès (entrée rue de Picardie)
- **bureau 6** : école Pierre-Toutain (rue Donat-Agache)
- **bureau 7** : école Camille-Claudé (rue Sadi-Carnot)



Le parlement européen

Le parlement européen est la seule institution européenne directement élue.

Ses **705 députés**, élus au suffrage universel direct **tous les cinq ans**, représentent les citoyens : en séance plénière (environ une fois par mois), **ils votent les lois européennes** et prennent position sur des questions lors de débats. **Ce sont eux aussi qui votent le budget de l'Union européenne.**

Après les élections de 2024, **la France disposera de 81 sièges** au Parlement européen. Elle est le deuxième pays représenté au sein du Parlement, derrière l'Allemagne qui dispose de 96 sièges.

Le processus décisionnel européen

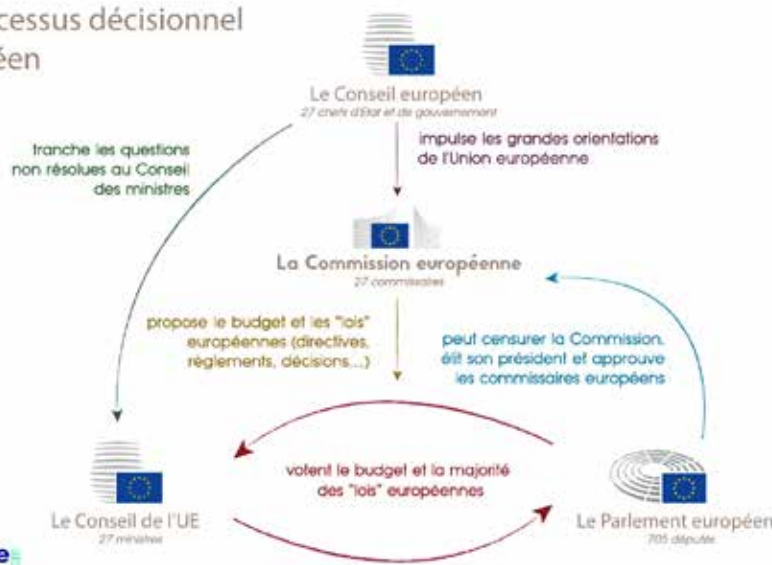

Élections européennes : règles de scrutin

Le mode d'élection des représentants au Parlement européen des États membres relève du libre choix de chaque Etat. Depuis 2019, la France a rétabli **une circonscription unique** sur l'ensemble du territoire, modèle majoritaire dans les pays de l'UE.

Les électeurs voteront donc pour une liste nationale de 81 candidats (nombre égal au nombre de sièges à pourvoir pour la France au Parlement européen), parmi les **38 listes présentées** par les partis et groupements politiques. Ces listes sont **paritaires** (composées alternativement d'un candidat de chaque sexe).

Les candidats présentés sont élus selon les règles de la **représentation proportionnelle** (les listes ayant obtenu au moins 5% des suffrages bénéficient d'un nombre de sièges proportionnel à leur nombre de voix).

Une pièce d'identité obligatoire pour voter

A l'entrée du bureau de vote, vous devrez présenter votre carte d'électeur ou l'attestation d'inscription en tenant lieu et un des titres suivants :

Électeur français

1. carte nationale d'identité
2. passeport
3. carte d'identité de parlementaire avec photo
4. carte d'identité d' élu local avec photo
5. carte vitale avec photographie
6. carte du combattant avec photo
7. carte d'invalidité ou carte de mobilité inclusion avec photographie
8. carte d'identité de fonctionnaire de l'Etat avec photographie
9. carte d'identité ou de circulation avec photographie délivrée par les autorités militaires
10. permis de conduire
11. permis de chasser avec photographie
12. récépissé valant justification de l'identité délivré en échange des pièces d'identité en cas de contrôle judiciaire

Ces documents doivent être en cours de validité, à l'exception de la carte nationale d'identité et du passeport qui peuvent être en cours de validité ou périmés depuis moins de 5 ans.

Ressortissant de l'Union européenne

- carte nationale d'identité ou passeport
 - titre de séjour
 - un des documents mentionnés aux 4° à 12° ci-dessus
- Ces titres doivent être en cours de validité.

Les Chemins de l'Emploi

Jeudi 30 mai, se tenait au Palais des congrès la 3^e édition des *Chemins de l'emploi*. Une initiative de la Ville pour promouvoir l'insertion et la formation.



Plusieurs centaines d'offres d'emploi et de formation étaient à pourvoir auprès de près de 50 entreprises et institutions. C'était l'occasion pour les visiteurs de se voir proposer de nombreuses opportunités professionnelles, quels que soient leur niveau de qualification, leur expérience professionnelle ou leur domaine d'expertise, dans les domaines des services à la personne, de la logistique, du transport, de l'industrie, du commerce, de la restauration, du BTP, de la mécanique, de l'animation, de la sécurité et du digital...

A l'origine du projet, un constat : un réel manque de

main-d'œuvre. Les entreprises et les agences d'intérim ont d'importantes difficultés à recruter. L'objectif était donc de mettre en relation les entreprises du territoire et les personnes à la recherche d'un emploi ou d'une formation.

Depuis 3 ans, en partenariat avec l'association Jobs Challenge, un suivi individualisé a été mis en place tout au long de l'année pour accompagner les Osseliennes et les Osseliens à trouver un emploi, une formation ou construire leur projet. Ainsi, une nouvelle dynamique de l'emploi s'est créée sur le territoire de la commune ■



Les tables rondes ont permis aux professionnels de présenter leur activité, leurs offres de formation mais également de proposer leurs conseils aux visiteurs.



Les élèves du collège Jean-Charcot ont été accueillis au Palais. Ils ont découvert les offres de formation des partenaires présents.



Cette année encore, vous pouviez vous essayer à la simulation de conduite d'autobus avec le car de Transdev Normandie.

Merci aux partenaires : L'État, le Département, la Région, la Métropole, l'association Jobs challenge, les entreprises et organismes de formation présents, l'association «Construire ensemble pour vivre mieux» qui a préparé le repas offert aux partenaires présents, le lycée Val-de-Seine et l'Epide Val-de-Reuil qui ont assuré l'accueil du public.



Les temps forts
de la journée
sont sur
ville-oisel.fr



DANSE JAZZ**LA LEGENDE DU
ROI ARTHUR****Jeudi 13 et vendredi 14 juin,
20h, Espace Aragon**

Il n'y a pas une légende arthurienne, mais plusieurs. Un ensemble de mythes et de personnages qui depuis le milieu du Moyen Age inspirent écrivains, musiciens, cinéastes... ou chorégraphes ! Patricia Basso, professeure de danse jazz à l'Ecole municipale de musique et de danse (EMMD), séduite à son tour par ces aventures chevaleresques épiques et empruntes de magie, a proposé à ses élèves d'incarner eux-aussi sur scène le roi Arthur, ses chevaliers de la table ronde, Merlin, Morgane, la Dame du lac... Un spectacle de fin d'année préparé depuis plusieurs mois pour charmer et transporter tout un public dans la légende ! Au-travers de 21 tableaux colorés et féériques, les spectateurs accompagneront un roi en devenir, héritier de l'épée Excalibur. De la forêt de Brocéliande aux remparts de Kaamelott, 51 danseurs et danseuses incarneront elfes et esprits sylvains, magiciens et hommes en armes pour redonner à la célèbre épée tous ses pouvoirs, et permettre au jeune roi d'accomplir sa destinée ! ■

Jeudi 13 et vendredi 14 juin, 20h**Espace Aragon****Tarifs : 4,40€ / 3,40€ (moins de 16 ans)****et gratuit pour le foyer des participants****Réservations : resa.billetterie@ville-oissel.fr****et par téléphone 02 32 95 61 17**

Zone à faible émission PASS 24 JOURS DE LA MÉTROPOLE

Le pass 24 jours de la Métropole de Rouen permet à des automobilistes hors Crit'air de pénétrer 24 fois par an dans la ZFE. Il entrera en vigueur le 1^{er} juillet 2024.

Une Zone à Faibles Émissions mobilité (ZFE-m) est un secteur géographique défini où la circulation des véhicules les plus émetteurs de polluants atmosphériques est encadrée. Depuis le 1^{er} septembre 2022, tous les véhicules doivent avoir une vignette Crit'Air (collée sur le pare-brise ou sur la fourche) pour circuler et stationner dans les villes participantes.

Les automobilistes vivant en dehors de la ZFE, et dont le véhicule est hors crit'air, pourront néanmoins y pénétrer pour 24 heures 24 fois par an grâce au Pass 24 jours de la Métropole de

Rouen. Il sera mis en application à partir du 1^{er} juillet. Les demandes se font sur le site de la collectivité.

Cette initiative gratuite vise celles et ceux qui ne viennent à Rouen qu'épisodiquement et ne souhaitent pas, ou ne peuvent pas, changer de voiture juste pour ces occasions. Par exemple, des gens devant venir dans la ZFE pour des consultations médicales qu'on ne trouve que là.

Chaque pass a une durée de 24h, de 0h à 23h59, et doit être demandé au plus tard la veille du besoin sur la page «Vos démarches en ligne» de la Métropole. Le certificat d'immatriculation et des informations précises sur le véhicule sont à fournir. Le Pass est affecté à un véhicule et n'est pas annulable ■

<https://demarches.metropole-rouen-normandie.fr/>

Les zones interdites avec les vignettes Crit'Air 4 et 5

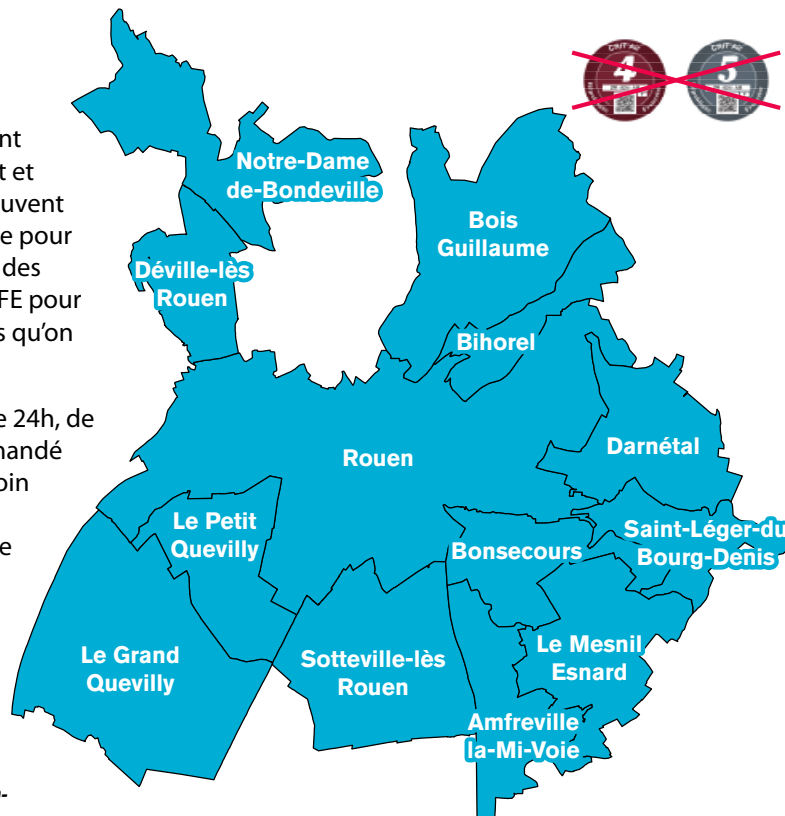

A VOUS DE JOUER! CETTE SEMAINE : FAITES DU SPORT !

	A	B	C	D	E	F	G	H	I	J	K	L
1	■	■										
2												
3												
4												
5						F	A	I	T	E	S	
6												
7												
8									D	U		
9			S	P	O	R	T					
10												
11												
12												

HORIZONTALEMENT

1- Parfait pour remplir le panier -2- Exigeons beaucoup du service - Bande d'oiseaux -3- Pour aller droit au but ! -4- Fait beaucoup de bulles - Ex-cité - Osée en se retournant -5- Accord anglais -6- Belle épineuse- Queue de boa - Bien supportée à Lyon -7- Ce n'est pourtant pas un sport pour les superstitieux ! -8- Anarchiste - Noble et grand oiseau des forêts -9- Mais c'est du plomb ! -10- Possessif - Ça fait du temps à définir - Parure -11- Baba devant les voleurs - Sport américain -12- Article - N'est pas à niveau (avec un article) -

VERTICALEMENT

A- Il n'en est pas à son premier essai ! - Le quinze de France - B- Ça vaut dix points - Agréable petite blonde -C- Expression du doute - On en tire de l'huile - D- Petit entêté - Outil de taille -E- Sud-Sud-Ouest - Il s'enflamme vite - Mur aveugle -F- Se retira de la vie active (se) - Acceptas - G- Commune du 60 - Quart de France - H- Taxe - Ce n'est pas à la bonne heure ! - Occasionne de l'amusement - I- C'est au bol - Personnel - A la base -J- Participe à aller - Commence ici et pas ailleurs - Sont un peu collants -K- Large métrage - Fameux magicien - On est très à cheval avec ce sport -L- Ne se pratique pas sans filet (avec un article)

A VOUS DE JOUER !
La solution de cette grille de mots croisés sur : ville-oissel.fr



> SAM 22 JUIN

Exposition : *Mission potager*, Galilée

SAM 8 JUIN

Galicomptines, 10h30, Galilée

Concours de pétanque de France Makkaan Coumba, 14h30, parc municipal, soirée paëlla, 19h, salle normande



8 et 9 juin
Espace Aragon
(ci-dessous)

LUN 10 & MAR 11 JUIN

Permanence *Chemins de l'emploi* (CV, lettre de motivation...), 9h30>12h, mairie

LUN 10 JUIN

Atelier *Ensemble décorons notre ville* (mosaïque), 18h>20h, Cercle culture et loisirs

MER 12 JUIN

Fête de quartier *Mieux vivre naturellement* du Foyer stéphanois, 14h>17h, cité des Oiseaux

JEU 13 & VEN 14 JUIN

Spectacle de danse jazz de l'EMMD : *La légende du roi Arthur*, 20h, Espace Aragon (p.10)

JEU 13 JUIN

Journée animations de l'UNRPA, 12h, foyer municipal

Réunion publique parc solaire, 18h30-20h30, Galilée (p.3)

SAM 15 JUIN

Fête de la *Saint-Jean*, centre ville (p.12)

Les livres lus, 10h30, Galilée

Les aventuriers de papier, 14h30, Galilée



L'esprit Coubertin 16h,
Jusqu'au bout du monde 18h30, *Le deuxième acte* 21h, Espace Aragon

DIM 16 JUIN

Le deuxième acte 15h30,
L'esprit Coubertin 18h, Espace Aragon

LUN 17 JUIN

Atelier *Ensemble décorons notre ville* (mosaïque), 18h>20h, Cercle culture et loisirs

LUN 17 & MAR 18 JUIN

Permanence *Chemins de l'emploi* (CV, lettre de motivation...), 9h30>12h, mairie

MAR 18 JUIN

Anim'seniors, 11h30, salle normande

MER 19 JUIN

Permanence d'un architecte conseil en urbanisme et environnement, 9h>12h, Pôle technique Maurice-Haule sur rendez-vous au 02 32 95 89 85

A L'ESPACE ARAGON SAMEDI 8 ET DIMANCHE 9 JUIN



SAM 16H - DIM 18H

1h35

DRAME - Max, Vivian et Tom, 13 ans, sont inséparables. Ce début d'été est plein de bouleversements : la dernière usine de leur petite ville des Ardennes ferme tandis que Seb, le grand frère de Max, sort de prison. Ses combines vont peu à peu entraîner les trois adolescents dans une chute qui paraît inéluctable...



SAM 18H30

1h42

DOCUMENTAIRE - Hôpital Beaujon, Clichy. Au mépris des impératifs de rendement et du manque de moyens qui rongent l'hôpital public, Jamal Abdel Kader, seul psychiatre de l'établissement, s'efforce de rendre à ses patients l'humanité qu'on leur refuse. Mais comment bien soigner dans une institution malade ?



SAM 21H - DIM 15H30

1h44

COMÉDIE - Bea, une jeune fille, découvre un jour qu'elle peut voir les amis imaginaires de tout le monde. Commence alors une aventure magique pour reconnecter chaque enfant à son ami imaginaire oublié.

Tarifs : 6,20€, 4,20€ (réduit), 3,10€ (carte Labo) / Bandes-annonces sur ville-oissel.fr
En raison du plan vigipirate, les entrées à l'Espace Aragon sont filtrées et un contrôle des sacs peut être effectué.



FOIRE À TOUT DU CENTRE-VILLE SAMEDI 15 JUIN

La grande foire à tout du centre-ville (de la rue du Maréchal-Foch à la rue de la République) rassemble plus de 300 exposants sur 1,2 km !

LES ANIMATIONS

Pour le bonheur des enfants, place de la République : manège enfantin et pêche aux canards.

De 14h à 17h : animations de rue en déambulation proposées par le Comité des fêtes d'Oissel :

- Sculpture de ballons avec Valou sur son tricycle
- Fanfare Jackson Brass Band (5 musiciens)

Présence des associations :

- France Makkaan Coumba : vente de crêpes, tombola et vente d'objets artisanaux du Sénégal
- Adal, Majostars...
- Union commerciale et artisanale (UCA) : tombola, stand de boissons...

Restauration variée tout au long de la foire à tout !

POUR VOTRE SÉCURITÉ, LE STATIONNEMENT ET LA CIRCULATION SERONT RÉGLEMENTÉS

Aucun véhicule ne devra empiéter sur les voies de circulation situées dans l'emprise de la manifestation.

Les rues Sadi-Carnot et Gustave-Fouache resteront ouvertes à la circulation pendant la manifestation. Exceptionnellement, la rue de la République pourra être empruntée à contre-sens uniquement par les riverains, à partir du parking vers rue Jean-Jacques-Rousseau. Les particuliers inscrits à cette brocante devront s'installer avant 8h et ne pourront repartir qu'après 18h. Aucun accès avec véhicule ne sera autorisé entre ces horaires.



Dans le cadre d'un arrêté municipal, le stationnement et la circulation seront interdits :

- rue Masson,
- rue Bachelet,
- rue Emile-Combes,
- rue de la Paix,
- rue Jules-Verne,
- rue Max-Pol-Fouchet,
- rue Maurice-Revert,
- rue Jean-Baptiste-Pigerre,
- rue de la République (entre le numéro 40 et l'intersection avec la rue du Maréchal-Foch).

